

嵐山 車いす観光マップ

京都市では、高齢者や障害のある方など、誰もが安心して京都観光をお楽しみいただける環境を提供するため、嵐山地域でレンタサイクルを営業されている事業者など民間企業にご協力をいただき、無料の車いすレンタルを行っています。



車いすレンタルのご利用にあたって

- 利用料金は無料です。
- 利用時間は午前9時～午後5時です。
- 必ず介助者の方との利用をお願いします。
- 車いすは必ず貸出当日の利用時間内に、貸出を受けたレンタル拠点まで返却をお願いします。
- 荒天等の理由により、貸出を中止する場合があります。

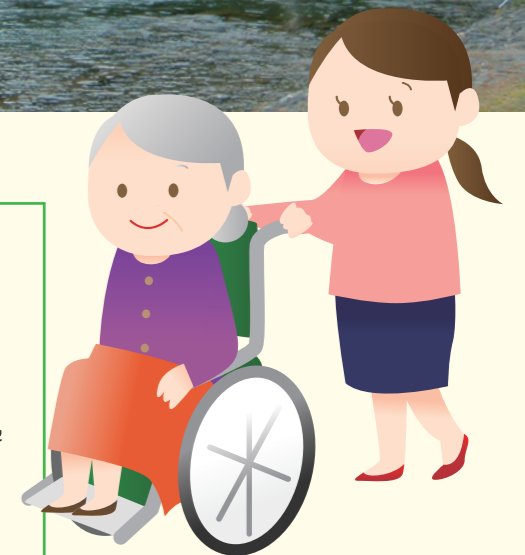

本事業で使用する車いすは、京都福祉介護用品協会より寄贈いただきました。また、本事業のレンタル拠点として、「らんぶらレンタサイクル」、「トロッコおじさんのレンタサイクル」、「京都市嵐山観光駐車場」にご協力をいただいています。

施設一覧

1-A おたぎ 愛宕念仏寺

¥(高) 以上300円 (中) 以下無料
 (身) 無料
 (時) 8:00~16:45(受付終了)
 (入) 介護者がいれば、境内の下の方は見ることができる。ただし、階段は多い。
 (問) 075-865-1231

1-B あだしの 化野念仏寺

¥(大入) 500円 (中) 400円
 (小) 以下(保護者同伴の場合)無料 (心身) 無料
 (時) 9:00~16:30(受付終了)
 (入) 車いす専用の拝観経路あり。
 (問) 075-861-2221

1-D 大覚寺

¥(大入) 500円 (高) 以下300円 (心身) 無料
 (時) 9:00~17:00
 (入) 車いす乗り換えあり。進入は廊下のみ。
 (問) 075-871-0071

2-B ぎおうじ 祇王寺

¥(大入) 300円 (高) 以下100円 (心身) 無料
 (時) 9:00~16:30(受付終了)
 (入) 参拝口まで細い石段を上がっていく。
 (問) 075-861-3574

2-B 二尊院

¥(中) 以上500円 (小) 以下無料
 (身) 無料
 (時) 8:00~16:30
 (入) 庭園は一部見学可能。
 (問) 075-861-0687

2-B 常寂光寺

¥(中) 以上400円 (小) 200円 (心身) 無料
 (時) 9:00~16:30(受付終了)
 (入) 境内に階段あり。要介助者。事前連絡すれば迂回路を通過一部のみ拝観可。
 (問) 075-861-0435

2-B らくししゃ 落柿舎

¥(大入) 250円 (中) 150円 (小) 以下無料 (心身) 無料
 (時) 9:00~17:00(1-2月は10:00~16:00)
 (休) 12/31、1/1
 (入) 車いすでの入園可能。施設内多少段差あり。
 (問) 075-881-1953

2-B おおこうち 大河内山荘庭園

¥(高) 以上1000円 (小) 500円
 (心身) 500円
 (時) 9:00~17:00 (休) 無休
 (入) 敷地内アップダウンあり。散策経路が狭くなっているところがある。
 (問) 075-872-2233

2-C ののみや 野宮神社

¥ 無料
 (時) 9:00~17:00
 (入) 入口に階段あり。
 (問) 075-871-1972

2-C 清凉寺

¥ 本堂 (大入) 400円 (中) 300円 (小) 200円 (心身) 無料
 (時) 9:00~16:00
 (入) 境内は砂利道あり。本堂は階段あり。
 (問) 075-861-0343

2-D 19世紀ホール・ジオラマ京都JAPAN

¥(中) 以上500円 (小) 300円(※割引がない場合は嵯峨野トロッコ列車の乗車券提示で各100円引)
 (心身)(介1人)半額・第2種は(身)のみ半額
 (時) 9:00~17:00(受付終了)
 (入) 館内はおおむねフラット。
 (休) 毎週水曜日(ただし祝日や多客期などでの営業する日もあり)、12/30~2/28
 (問) 075-861-7444(テレフォンサービス)

2-D 2-B 嵯峨野トロッコ列車

¥ 区間に限らず片道 (中) 以上620円 (小) 310円
 (心身)(介1人)半額・第2種は(身)のみ半額
 (入) 車いすで乗車できるスペースあり(利用時は前売券購入後に要問い合わせ☎075-871-3997)。
 (休) 毎週水曜日(ただし祝日や多客期などで営業する日もあり)、12/30~2/28
 (問) 075-861-7444(テレフォンサービス)
 運行休止期間あり

3-C 天龍寺

¥(高) 以上500円 (小) 300円
 (心身) 通常料金の100円引
 (入) 境内には砂利道や階段・段差、敷居がある(介助者要)。多目的トイレ有。車いす用境内地図を受付で配布。
 (時) 8:30~17:30
 (問) 075-881-1235

3-C 時雨殿

¥(高) 以上500円 (小) 300円
 (心身)(介1人)無料
 (時) 10:00~16:30(受付終了) 月曜日と年末年始
 (入) 入口にスロープあり。館内フラット。エレベーターあり。
 (問) 075-882-1111

3-C 法輪寺

¥ 無料
 (時) 9:00~17:00
 (入) 境内入口に階段あり。境内にも多少の段差あり。
 (問) 075-862-0013

3-E くるまざき 車折神社

¥ 無料
 (時) 8:30~17:00
 (入) 入口に石段あり。
 (問) 075-861-0039

| | |
|----------------------------------|-----------|
| ¥ 拝観料・入山料・入苑料など | |
| ♥ 障害者割引 ※障害手帳などの提示を求められる場合があります。 | |
| (身) 身体に障害のある人 | (大入) 大人料金 |
| (介) 介護者 | (高) 高校生料金 |
| (入) バリアフリー情報 | (中) 中学生料金 |
| (時) 拝観・入館時間 | (小) 小学生料金 |
| | (休) 定休日 |
| | (問) 電話番号 |

※寺院・神社・施設により、車いすでの拝観・見学に介助者が必要な場合や、地形が険しいなどの理由、また建物の構造上の理由などにより拝観・見学が難しい場合がございます。車いすでの拝観・見学についての詳細については各寺院・神社・施設にお問い合わせください。

■お問い合わせ 株式会社近畿日本ツーリスト関西 京都支店 TEL 075-221-7401

京都市産業観光局観光 MICE 推進室 平成30(2018)年3月 京都市印刷物第 304359号

このマップが不要になれば「雑がみ」として古紙回収などへ!





嵐山・嵯峨野周遊とトロッコ列車で峡谷美を満喫するコース

- 距離** 約 5 km (嵯峨鳥居本・化野念仏寺への移動とトロッコ乗車距離を除く)
- 時間** 約 5 時間 (嵯峨鳥居本・化野念仏寺での時間を除く)
- コース経路** 嵐山付近各地 (♻️) → 天龍寺 → 落柿舎 → (化野念仏寺 → 嵯峨鳥居本の街並み) → 19世紀ホール・ジオラマ京都 JAPAN → 嵯峨野トロッコ列車乗車 → 嵐山付近各地 (♻️)



※車いすはお借りいただいたレンタル拠点に返却ください。

嵐山・嵯峨野の観光地をぐるりと周遊し、嵯峨野トロッコ列車に乗車して四季折々の自然の峡谷美を満喫します。
※トロッコ列車は運行を休止している期間があります。



嵯峨野トロッコ列車

嵐山の竹林と庭園を満喫するコース

- 距離** 約 2.7km
- 時間** 約 2 時間 30 分
- コース経路** 嵐山付近各地 (♻️) → 竹林の小径 → 天龍寺 → 時雨殿 → 渡月橋 → 嵐山付近各地 (♻️)

※車いすはお借りいただいたレンタル拠点に返却ください。

♻️ 京都洛ラクあんしん車いすレンタル拠点

らんぶらレンタサイクル

嵐電(京福電車) 嵐山

レンタル拠点

☎ 075-873-2121

トロッコおじさんのレンタサイクル

JR 嵯峨嵐山

トロッコ嵯峨

レンタル拠点

☎ 075-881-4898

京都市嵐山観光駐車場

京都市嵐山観光駐車場

三条通

桂川

レンタル拠点

☎ 075-861-1215



竹林の小径



天龍寺・曹源池庭園

竹林では竹の間から差す日の光と竹の葉がそよ風に揺れる音に心を癒し、禅宗の名刹・天龍寺周辺や渡月橋など嵐山を代表する観光地を満喫します。